

Ifølge lovbekendtgørelse nr. 769 af 07/06/2018 er den, som flytter, borttager, beskædiger eller odelægger et kendetligt skelmærke eller et varigt mærke for opmåling, pligtig til at betale udgifterne ved dets genanbringelse, og kan idømmes bøde, jf. § 48.

KOORDINATLISTE - system DKTM2

Nr	E	N	BEMÆRKNING
16	373957,97	1185166,78	Gl. Jernrør m. skeltegn
18	373932,84	1185168,85	Gl. Jernrør m. skeltegn
19	373847,34	1185132,76	Gl. Jernrør m. skeltegn
60	373838,98	1185089,55	Gl. Jernrør m. skeltegn
61	373947,75	1185081,53	Gl. Jernrør m. skeltegn
79	373886,33	1185172,67	Gl. Betonskælpæl
80	373884,34	1185154,16	Gl. Jernrør m. skeltegn
83	373852,22	1185155,93	Gl. Jernrør m. skeltegn
100	373848,52	1185125,70	Jernrør med skeltegn
101	373870,64	1185123,33	Jernrør med skeltegn
102	373881,03	1185123,20	Jernrør med skeltegn
103	373881,67	1185129,20	Jernrør med skeltegn
104	373907,83	1185139,86	Jernrør med skeltegn
105	373913,07	1185140,67	Jernrør med skeltegn
106	373916,24	1185170,22	Jernrør med skeltegn
107	373920,09	1185137,54	Jernrør med skeltegn
108	373924,75	1185141,56	Jernrør med skeltegn
109	373954,70	1185139,48	Jernrør med skeltegn
110	373917,70	1185119,12	Jernrør med skeltegn
111	373924,85	1185110,83	Jernrør med skeltegn
112	373951,03	1185108,90	Jernrør med skeltegn
113	373911,82	1185117,71	Jernrør med skeltegn
114	373909,36	1185084,36	Jernrør med skeltegn
115	373907,17	1185118,85	Jernrør med skeltegn
116	373900,62	1185118,67	Jernrør med skeltegn
117	373879,95	1185114,11	Jernrør med skeltegn
118	373877,93	1185086,68	Jernrør med skeltegn
119	373869,68	1185114,38	Jernrør med skeltegn
120	373846,81	1185116,84	Jernrør med skeltegn
121	373841,49	1185089,36	Jernrør med skeltegn
200	373970,67	1185149,12	Bygningshjørne
201	373971,31	1185156,12	Bygningshjørne
202	373871,18	1185162,45	Bygningshjørne
203	373877,47	1185172,14	Bygningshjørne
204	373859,48	1185173,26	Bygningshjørne
205	373841,49	1185159,03	Bygningshjørne
206	373840,82	1185150,35	Bygningshjørne
207	373831,06	1185110,42	Bygningshjørne
300	373875,83	1185123,02	Mellemrør, J
301	373893,91	1185116,40	Mellemrør, J
302	373886,99	1185114,87	Mellemrør, J
303	373874,81	1185114,04	Mellemrør, J
304	373910,40	1185140,57	Mellemrør, J
305	373916,85	1185139,71	Mellemrør, J
306	373923,00	1185133,05	Mellemrør, J
307	373923,57	1185127,73	Mellemrør, J
308	373921,66	1185122,72	Mellemrør, J
309	373914,85	1185118,02	Mellemrør, J
310	373909,43	1185118,03	Mellemrør, J
311	373903,88	1185119,34	Mellemrør, J

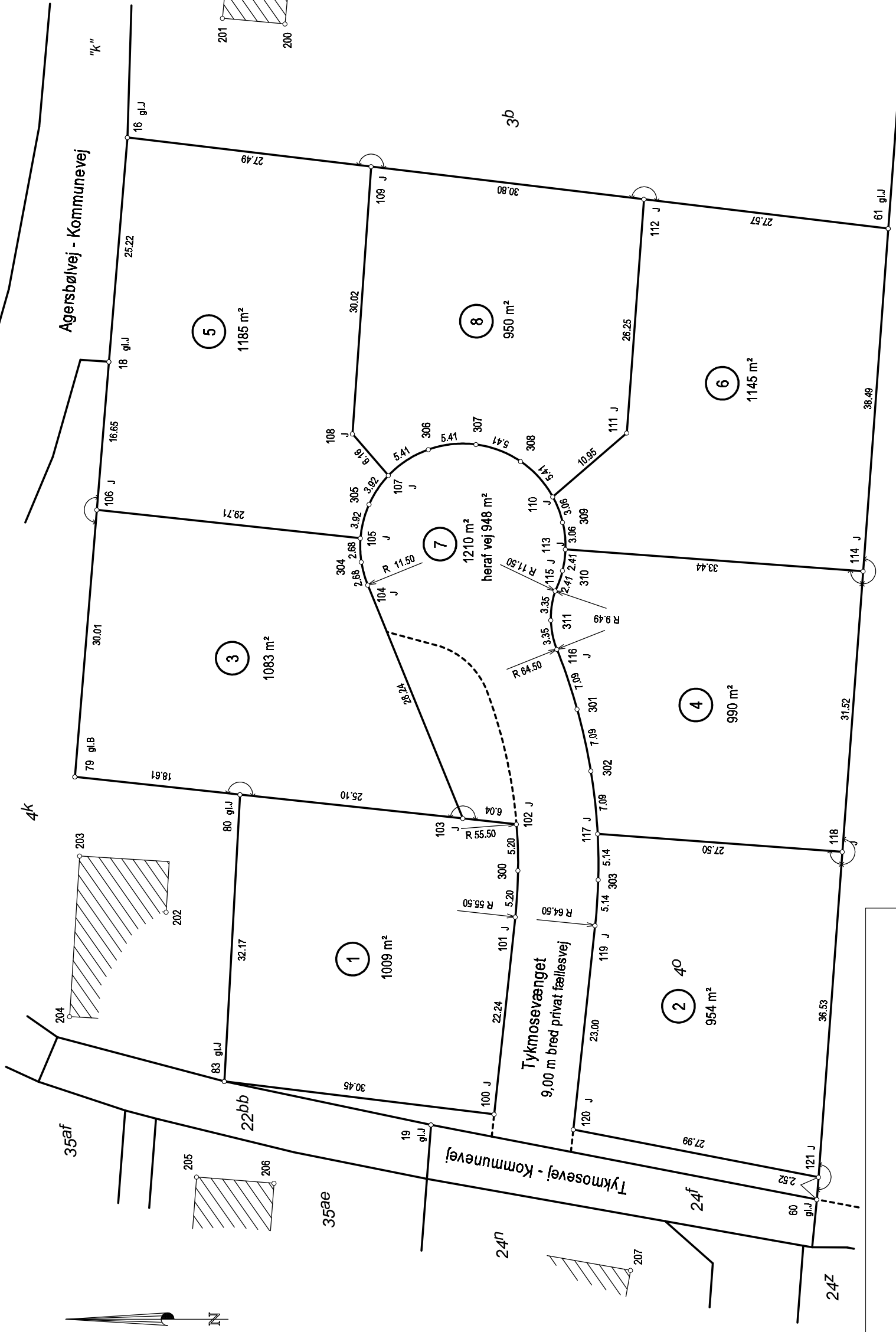

Matr.nr. 40

Ejerlav: Lindved By, Sindbjerg

Kommune: Hedensted Kommune

Opmålt i: november 2022

Målforhold: 1: 500

Landinspektør j.nr.: 2200612a

Christian Graversen

Landinspektør

Dato: 7. november 2022

Signaturforklaring

----- : Blindt skel, der ikke bortfalder

Mål eller koordinater, der kun er til brug ved indlægnen på matrikelkortet, er angivet med klamme.

Mål eller koordinater, der er overført fra en sag, der tidligere er indsendt til Geodatastyrelsen, er mærket med GL.

Andre signaturer:

Se DS 104 og 198